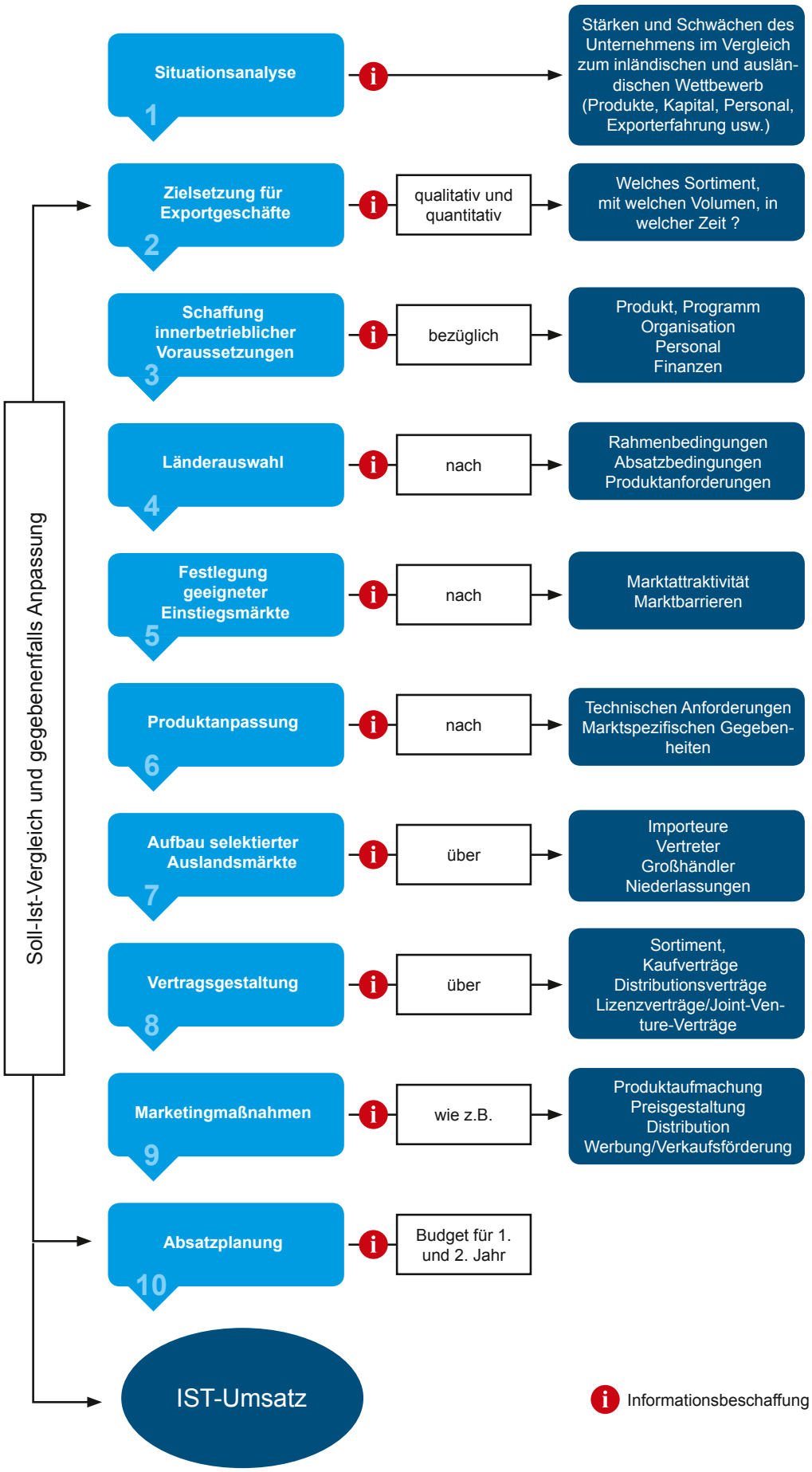Systematik für die Vorbereitung und Durchführung von Exportgeschäften